

A map of the Leeuwen - De Weerd area. A blue river flows diagonally from the top right towards the bottom left. To the left of the river is a residential area with streets like Kessel, Oeverbergstraat, Veersepad, Keverbergstraat, Dorpsstraat, and Markt. To the right of the river is a green area with streets like Berkenweg, Bösdaellaan, Kapellerweg, Parklaan, Prinses Irenelaan, and Rustoord. A white line representing a walking route starts at the river, goes south along Oude Veerweg, then east along Scheiweg, then north along Kapellerweg, and finally east along Parklaan.

# Wandelroutes door Leeuwen – De Weerd

Gebied rijk aan natuur, landschapselementen en cultuurhistorie

Achterliggende bedoeling van de wandeling:

Jeugd en jongeren betrekken bij erfgoed door ontwikkeling van educatieve lessen voor scholieren

Verzamelen van route-informatie gekoppeld aan poi's van de wandeling

Wandelapp maken waarbij het gebied vanuit 3 perspectieven beleefd kan worden.

Inleiding:

Zwerfvuilactie – dino-ei



Uitkomen ei



jonge dino (Dryptosaurus)  
Verbinding draaksteken Beesel  
Verbinding kleiwinning  
Verbinding fossielen

Rondzwerven in gebied

wandeling  
tijdreis

Start: educatieve tuin “Sjanshaof” aansluiten op routenetwerk



# De Sjanshaof



De wachters op halfwitschermers kijken je met de ogen van een wachter en helpen je tot een zoektocht naar een plek in de omgeving. Het ontwerp van de wachters bestaat uit stoffen, die aan het einde van de laatste tijd ca. 10.000 jaar geleden zijn ontstaan. Daaronder liggen dikke lagen klei, zand en grind van miljoenen jaren oud. In het Maasdal van Reuver zijn onder invloed van oerkrachten en de dynamiek van het water rivieremissies en een

verborgen eiland ontstaan. De naam Sjanshaof verwijst naar het woord "schans". Een schans is een zandwal, waarin vroeger boeren of militairen zich konden "verschansen" tegen aanvallen van buitenaf. In de buurt lagen twee schansen, een is verdwenen en de ander is nog zichtbaar.



## Insectenhotel

Het rante 5 sterren insectenhotel is gemaakt door leerlingen van BC Broeklin Jansalun Reuver en Swalmen, evenals de zwaluw- en de harenme van het dierenrijk. De kamers van het hotel zijn op een creatieve manier ingericht met materiaal waarin wilde bijen, hommels en andere kleine insecten hun eitjes kunnen leggen. Het dak is beplant met Sedum. Als die in de zomer in bloei staat, hebben de insecten eten in overvloed. Ook in de gebouwen staat Sedum, met een kniploop naar het verleden. Vroeger werden de "miskakels" door de fabrieksarbeiders meegenomen om de eigen tuin te versieren.

## Maasduinen

Onze rivierduinen zijn opgen van zand. In de tu met heide en andere ont aangeraast aan de drog zonnige randen aan de met ongebakken stene gebruikt voor de vloere deze zand hun restje.

## Voelkast

In de boomstam zitten gaten ... veel zij wat erin zit!

## Steenkorf

In miljoenen jaren hebben Oerjrn en Maas stenen vervoerd, vaak verpakt in stakken ijz. Wind je de stenen in de korf terug op de zoekkaart! Het stenen kistje, "kistje" hant.

## De binnentu

Deze is thematisch ingericht met vakkn, met op ene uitbouw. Oude vormen van tuinen, zoals een grun terug in de binnentu. De vorm verwijst naar de "brigitte-schans" die vlakbij als cultuurhistorisch monz zichtbaar is.

## Keramisch erfgoed "à la Ga

Neem even plaats op de grote bank die door leerling stichtoud Bissel is gemaakt. De gekleurde stenen zijn van kleiwerkfabrieken uit de gemeente Beesel. Het deel van de rugleuning van de bank bestaat uit rige moepert; afkomstig van de keramische industrie. Rond de tuin zijn een aantal gebouwen geplaatst die in ont te zijn gemaakt voor het aanleggen van rollen. Samen dakgannen, bevrijdt aan de achterkant van het rive vervoeren ze naar de grol keramische industrie. Rond de skyline van Reuver-Offenbeek gemarkeerd door 11 fabriekschoorstenen. De Maas heeft door afzetten grind en klei het landschap vorm gegeven. De rivier is verantwoordelijk voor de opkomst van de grondstof- kleiwarenindustrie, die kenmerkend is voor deze regio.



an Reuver-Swalmen en gefinancierd door KIC en gemeente Beesel.





Kessel

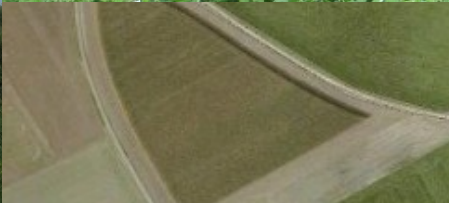

**Insectenhotel**

De Sponkhof is een samenwerking tussen Dierenrijck, RIN De Stierland, Basisschool Blosdorp, BC Beesek, Jeugdplan Reuver, Savelkoul en de gemeente Beesel. Het insectenhotel is een kunstwerk dat gemaakt is door leerlingen van de basisschool Blosdorp. Het insectenhotel is een kunstwerk dat gemaakt is door leerlingen van de basisschool Blosdorp. Het insectenhotel is een kunstwerk dat gemaakt is door leerlingen van de basisschool Blosdorp.

**Voelkast**

In de broedkast zitten gele en zwarte vliegen. Het insectenhotel is een kunstwerk dat gemaakt is door leerlingen van de basisschool Blosdorp.

**Steenkorf**

In de steenkorf zitten gele en zwarte vliegen. Het insectenhotel is een kunstwerk dat gemaakt is door leerlingen van de basisschool Blosdorp.

**De binnentuin**

De binnentuin is ingericht met planten, met op elke hoek een zitbank. De binnentuin is ingericht met planten, met op elke hoek een zitbank. De binnentuin is ingericht met planten, met op elke hoek een zitbank.

**Keramisch erfgoed "o la Gaudi"**

Naar een plan op de grote bank die door leerlingen van de basisschool Blosdorp is gemaakt. Het keramisch erfgoed is een kunstwerk dat gemaakt is door leerlingen van de basisschool Blosdorp.

**Participatie**

De Sponkhof is een samenwerking tussen Dierenrijck, RIN De Stierland, Basisschool Blosdorp, BC Beesek, Jeugdplan Reuver, Savelkoul en de gemeente Beesel. De Sponkhof geeft met het streekpark en de bijkomende een educatief beeld van ons cultuurland en natuurlijk erfgoed.



PLUS Savelkoul Reuver

Gemeente Beesel

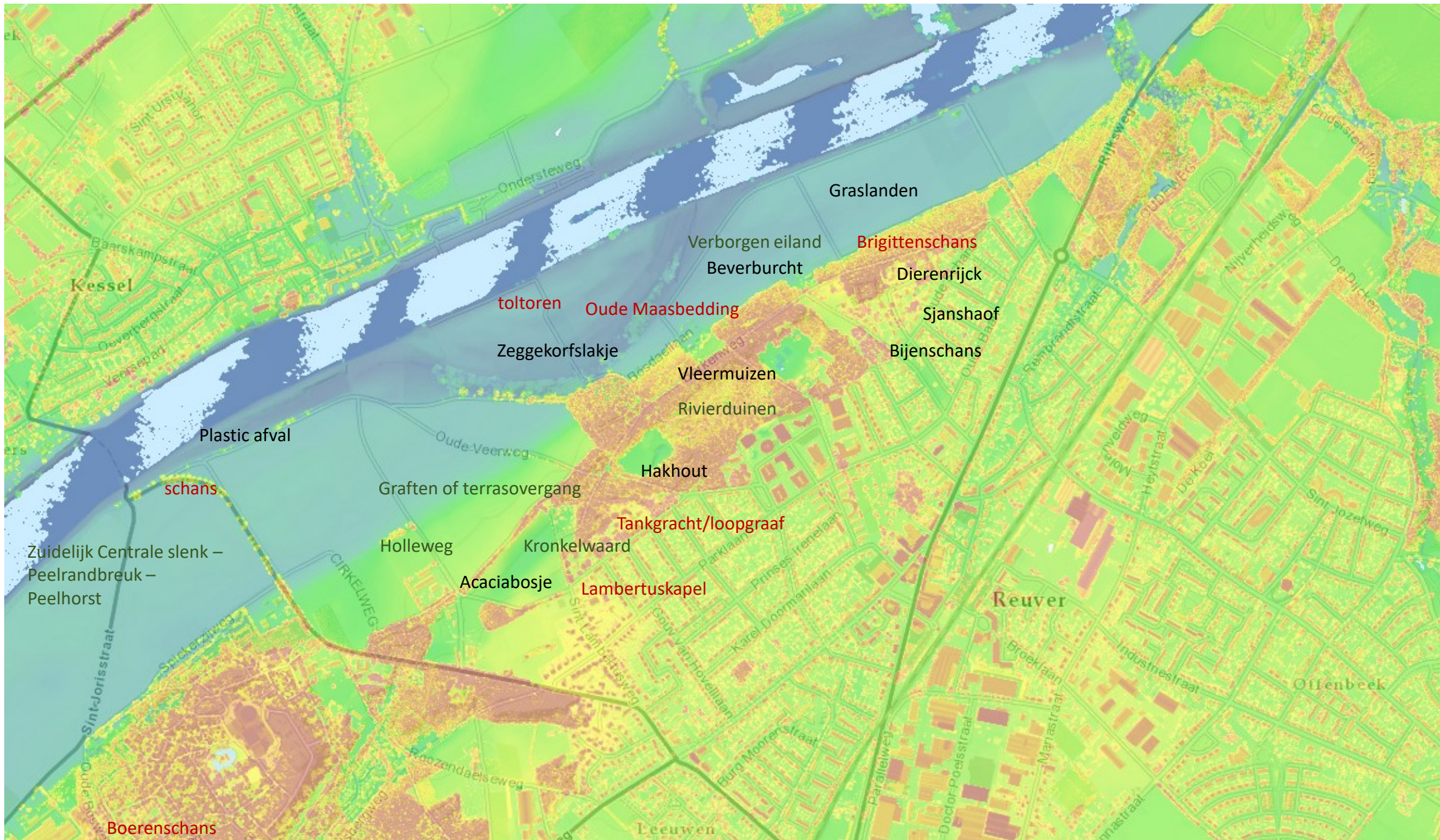

Kessel

Graslanden

Brigittenschans

Verborgen eiland  
Beverburcht

Dierenrijk

toptoren Oude Maasbedding

Sjanshaof

Zeggekorfslakje

Bijenschans

Vleermuizen

Rivierduinen

Plastic afval

Hakhout

schans

Graften of terrasovergang

Tankgracht/loopgraaf

Zuidelijk Centrale slenk –  
Peelrandbreuk –  
Peelhorst

Holleweg

Kronkelwaard

Lambertuskapel

Acaciabosje

Reuver

Offenbeek

Boerenschans

Leeuwen

## Insteek wandeling

### - Natuur:

ontwikkeling grasland  
beverburcht  
zeggekorfslakje rode lijst  
afval, plastic soep  
acacia's  
hakhout, geriefhout  
vleermuizen  
bijen

### - Landschap:

Peelrandbreuk  
rivierinsnijding noordelijk Peelhorst, meandering zuidelijk Centrale slenk  
holleweg & graft  
zichtbare maasterrassen hoogterras overgang  
kronkelwaard  
rivierduinen

### - Cultuur – historie:

Veer  
3 schansen  
Kasteel de Keverberg / toltoren  
kapel met Romeinse resten  
tankgracht/loopgraven

## Leerling activiteiten

aanleg herbarium  
tand formule/fossielen  
bedreigde diersoorten en bescherming  
afval beheersing met name plastic  
stikstofcyclus  
warmbloedig, koudbloedig  
echolocatie en andere vormen van zien in dierenwereld  
bedektzadigen/geslachtelijke voorplanting planten